



CLIENTE

ELISABETE DA FONSECA MENDES DA SILVA

PROJETO

MORADIA BIFAMILIAR - ALTERAÇÃO NO DECORRER DA OBRA

LOCALIZAÇÃO

ESTRADA NOSSA SENHORA DA GUIA, N.º 93 E 95, ATALAIA

EQUIPA TÉCNICA

TÉCNICO RESPONSÁVEL
OLÁVIO CABRAL, Arq. - N.º24583
COLABORAÇÃO/CO-AUTORIA
HERNANI SANTOS, A.T.A.E.
OUTROS

LEGENDA

0.00	COMPARTIMENTO	
100.00	COTA ALTIMÉTRICA	
100.00	COTA ALTIMÉTRICA TERRENO NATURAL	
	CORTE	

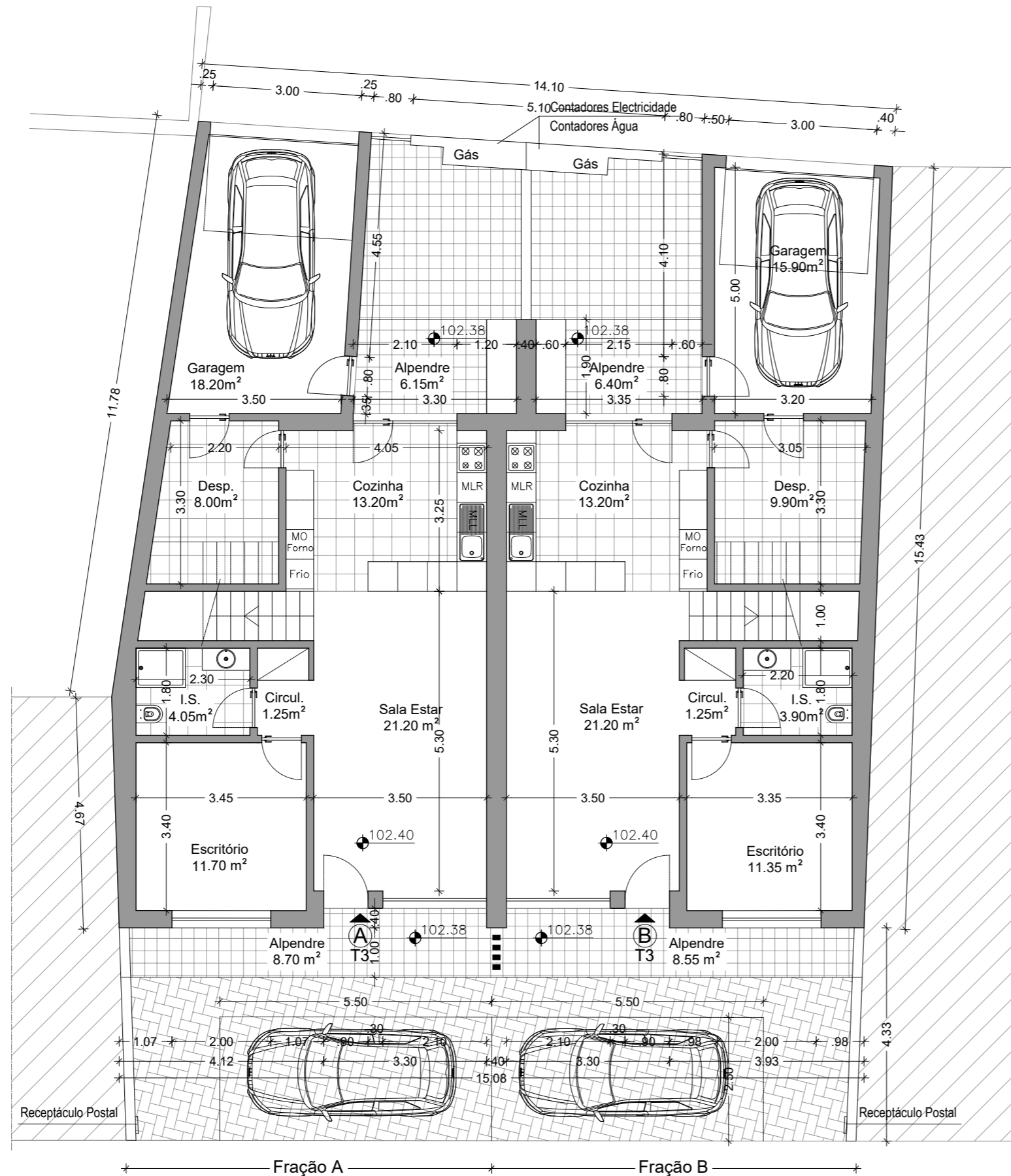

Fração A Fração B

Panta R/Chão

OBSERVAÇÕES:

- Todas as cotas do Projeto de arquitetura estão em metros
- O Projeto de arquitetura deve ser lido em conjunto com os projectos das especialidades
- Todas as medidas do Projeto de arquitetura deverão ser lidas à cota, não à escala e rectificadas em obra;
- Em caso de incompatibilidade entre o Projeto de arquitetura e os de especialidades, contactar a direcção de obra e/ou os projectistas;

ESPECIALIDADE FASE
ARQUITECTURA Projeto de ALTERAÇÕES

PROCESSO ESPECIALIDADE
93/2020 ARQ

DATA ESCALA
FEV 2025 1/100

DESENHO
PLANTA RÉ-DO-CHÃO PROPOSTO

SUBSTITUI NºDESENHO

23